## Mercado eleva projeção da inflação

Bem Paraná

O mercado elevou novamente a previsão da inflação, que foi a 4,91% para este ano. Na semana passada, estava em 4,89%. Com a guerra no Oriente Médio pressionando o preço dos combustíveis e a inflação, a previsão para o IPCA deste ano foi elevada pela nona semana seguida, estourando o intervalo da meta que deve ser perseguida pelo BC.

***https://www.bemparana.com.br/noticias/economia/mercado-eleva-projecao-da-inflacao-2/***

* * * * * * * * * * * * * * * * * * * * * * * * *

## Brasil começa a importar queijo mais barato após acordo Mercosul–UE

Agência Brasil

O Brasil começou a importar queijo com alíquotas reduzidas após a entrada em vigor do acordo entre o Mercosul e a União Europeia (UE), em 1º de maio. Segundo o Ministério do Desenvolvimento, Indústria, Comércio e Serviços (Mdic), o país também passou a exportar carne bovina, carne de aves e cachaça com alíquota zero para o mercado europeu.

***https://agenciabrasil.ebc.com.br/economia/noticia/2026-05/brasil-comeca-importar-queijo-mais-barato-apos-acordo-mercosul-ue***

* * * * * * * * * * * * * * * * * * * * * * * * *

## IPCA de abril é o mais alto para o mês desde 2022, afirma IBGE

UOL

A alta de 0,67% registrada pelo Índice Nacional de Preços ao Consumidor Amplo (IPCA) em abril foi o resultado mais elevado para o mês desde 2022, quando havia subido 1,06%, informou o Instituto Brasileiro de Geografia e Estatística (IBGE) nesta terça-feira, 12.

***https://economia.uol.com.br/noticias/estadao-conteudo/2026/05/12/ipca-de-abril-e-o-mais-alto-para-o-mes-desde-2022-afirma-ibge.htm***

* * * * * * * * * * * * * * * * * * * * * * * * *

## IGP-M desacelera a 0,27% na 1ª prévia de maio, após 0,95% na mesma leitura de abril, afirma FGV

UOL

O Índice Geral de Preços – Mercado (IGP-M) desacelerou a 0,27% na primeira prévia de maio, conforme divulgou a Fundação Getulio Vargas nesta terça-feira, 12. Na primeira prévia de abril, o indicador tinha avançado 0,95%.

***https://economia.uol.com.br/noticias/estadao-conteudo/2026/05/12/igp-m-desacelera-a-027-na-1-previa-de-maio-apos-095-na-mesma-leitura-de-abril-afirma-fgv.htm***

(41) **3883-4500** | jornalismo@fecomerciopr.com.br

**Sistema Fecomércio Sesc Senac PR | NCM – Núcleo de Comunicação e Marketing**

**Coordenador Geral do NCM:** Cesar Luiz Gonçalves | **Coordenador de Jornalismo:** Ernani Buchmann
**Jornalistas:** Carolina Gomes, Fernanda Ziegmann, Karla Santin, Isabela Mattiolli, Joana Tapea, Nathalia Alesse, Lívia Almeida, Silvia Bocchese de Lima e Gabriele Aguiar Santos (estagiária)
**Colaboração:** Fecomércio PR e Unidades do Sesc e Senac PR
**Fotógrafos:** Bruno Tadashi, Cassiano Rosário e Murilo Ribas | **Design Gráfico:** Vera Andrion

# Começa segunda edição da Semana S do Comércio

*O maior evento gratuito do Sistema Comércio no Paraná*

O Sistema Fecomércio Sesc Senac PR mobiliza o estado de 11 a 17 de maio com a realização da segunda edição da Semana S do Comércio – o maior evento gratuito do Sistema no estado. Em Curitiba, as mais de 200 atividades gratuitas serão concentradas no Parque Barigui, no Centro de Eventos Positivo, nos dias 15 e 16 de maio de 2026 (sexta-feira e sábado).

A Semana S do Comércio é um evento nacional promovido pela Confederação Nacional do Comércio de Bens, Serviços e Turismo, pelo Sistema Fecomércio Sesc Senac PR e sindicatos com o objetivo de apresentar à sociedade o impacto social, educativo e cultural das ações desenvolvidas por essas instituições. Com programação gratuita, o evento reúne atividades culturais, educativas e formativas, promovendo acesso à cultura, lazer, conhecimento e cidadania para públicos de todas as idades.

### Festival Gastronômico Paranaense

Os cinco restaurantes-escola do Senac PR, localizados em Curitiba, Maringá, Foz do Iguaçu e Matinhos e os sete cafés-escola, nas cidades de Curitiba, Ponta Grossa, Matinhos e Londrina, realizarão o Festival Gastronômico Paranaense, no período de 11 a 16 maio, valorizando produtos da da gastronomia do nosso estado.

### Show Elba Ramalho

Na capital paranaense, a cantora, compositora, multiartista e atriz paraibana Elba Ramalho abre a programação, com show gratuito, no dia 14 de maio, no Teatro Guaíra. Cada ingresso foi trocado por quatro quilos de alimentos, arrecadando-se em torno de oito toneladas de alimentos, que serão repassados ao programa Sesc Mesa Brasil Parolin e a instituições cadastradas.

*Continua na próxima página*

(41) **3883-4500** | jornalismo@fecomerciopr.com.br
**Sistema Fecomércio Sesc Senac PR | NCM – Núcleo de Comunicação e Marketing**
**Coordenador Geral do NCM:** Cesar Luiz Gonçalves | **Coordenador de Jornalismo:** Ernani Buchmann
**Jornalistas:** Carolina Gomes, Fernanda Ziegmann, Karla Santin, Isabela Mattiolli, Joana Tapea, Nathalia Alesse, Lívia Almeida, Silvia Bocchese de Lima e Gabriele Aguiar Santos (estagiária)
**Colaboração:** Fecomércio PR e Unidades do Sesc e Senac PR
**Fotógrafos:** Bruno Tadashi, Cassiano Rosário e Murilo Ribas | **Design Gráfico:** Vera Andrion

**Sábado S do Comércio**

No interior do estado, em outras 32 cidades, a programação será o Sábado S do Comércio, dia 16 de maio, nas unidades do Sesc, em uma ação conjunta ao Senac. A ação reunirá atividades gratuitas voltadas aos trabalhadores do comércio de bens, serviços e turismo, seus familiares, empresários do setor terciário e toda a comunidade.

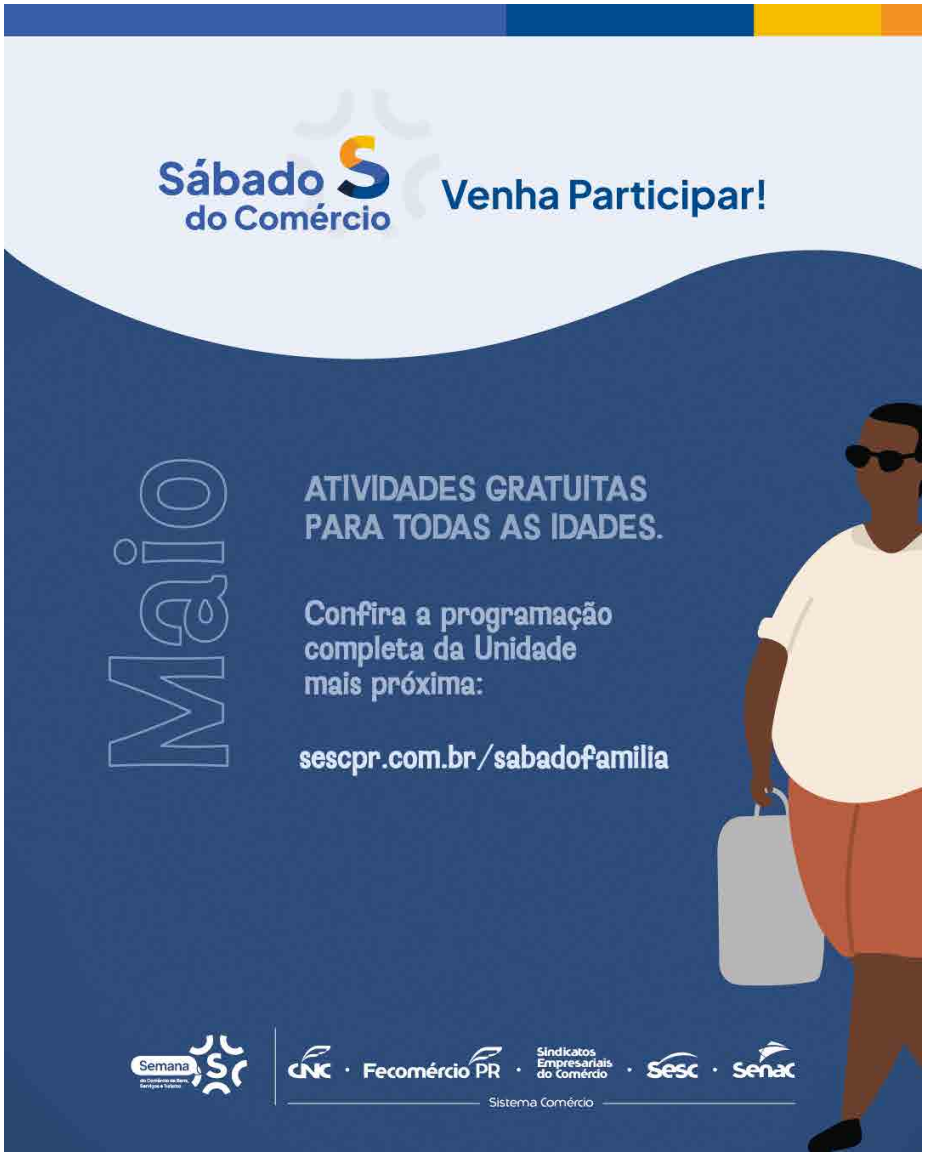


**Convidados**

Em Curitiba, no Parque Barigui, destacam-se na programação palestras e pockets shows com o professor Dado Schneider – doutor em comunicação, reconhecido por suas contribuições no estudo do comportamento das novas gerações e pela criação da marca Claro; com a Monja Coen – monja zen budista brasileira e fundadora da Comunidade Zen Budista Zendo Brasil; com a nutricionista, escritora e apresentadora dos programas Socorro! Meu Filho Come Mal!, Gabriela Kapim; com o multiartista, com mais de 60 anos de carreira, Moacyr Franco; com o Grupo Triii – criador do sucesso musical infantil Viro, Vira, Virou; com a chef de cozinha Manu Buffara – eleita em 2022 a melhor chef mulher da América Latina; com o psicoterapeura, educador e autor Leo Fraiman, referência no Brasil em desenvolvimento humano, educação e orientação profissional; com o consultor, professor, mentor e fundador da Atingir Mais, Fabio Kalil, e a especialista em Desenvolvimento Humano e Lideranças, Soraia Costa; com a produtora musical Rebecca Rangel, a DJ Rivkah, que começou a tocar música eletrônica aos nove anos de idade e se tornou a produtora musical mais jovens do mundo aos 11 anos; e com o médico Egídio Lima Dórea, especialista em doenças crônicas, prevenção de quedas e envelhecimento ativo. Além disso, o público poderá acompanhar o show sertanejo com a dupla curitibana Willian e Renan, que tem se destacado em festivais e programas de TV e rádio. Eduardo Feniano, o Urbenauta, fará uma conversa inspiradora sobre viagens, descobertas e os encontros que transformam a maneira como enxergamos as cidades e as pessoas. O Rei do Drible, um dos principais nomes

*Continua na próxima página*

(41) **3883-4500** | jornalismo@fecomerciopr.com.br
**Sistema Fecomércio Sesc Senac PR | NCM – Núcleo de Comunicação e Marketing**
**Coordenador Geral do NCM:** Cesar Luiz Gonçalves | **Coordenador de Jornalismo:** Ernani Buchmann
**Jornalistas:** Carolina Gomes, Fernanda Ziegmann, Karla Santin, Isabela Mattiolli, Joana Tapea, Nathalia Alesse, Lívia Almeida, Silvia Bocchese de Lima e Gabriele Aguiar Santos (estagiária)
**Colaboração:** Fecomércio PR e Unidades do Sesc e Senac PR
**Fotógrafos:** Bruno Tadashi, Cassiano Rosário e Murilo Ribas | **Design Gráfico:** Vera Andrion

do futebol freestyle mundial, Adonias Fonseca, promete encantar o público curitibano e os visitantes terão a oportunidade de tentar driblar o craque. Duas das mais expressivas vozes do teatro brasileiro, a atriz, cantora e artista multidisciplinar Alessandra Maestrini e a atriz, diretora e criadora do Teatro Essencial, Denise Stoklos, participam do bate-papo Criação, presença e voz feminina nas artes da cena.

O público também poderá optar por diferentes trilhas: gastronomia, moda e beleza, recreação, infantil, bem-estar, cultural, cidadania, além de atividades formativas.

**Programa Justiça no Bairro Sesc Cidadão**

O Programa Justiça no Bairro Sesc Cidadão realizará atendimentos gratuitos nos dias 15 e 16 de maio, das 9h às 17h, no Centro de Eventos Positivo. Durante o evento, a população poderá acessar atendimento jurídico gratuito em áreas do Direito de Família, com encaminhamento ou solução para casos como divórcio consensual, guarda, pensão alimentícia, reconhecimento ou dissolução de união estável, reconhecimento de paternidade ou maternidade, retificação de registro civil, exames de DNA e emissão de segunda via de certidões. Também haverá emissão de Carteira de Identidade e diversos serviços sociais, além de atividades culturais, educativas e de bem-estar promovidas pelo Sesc e Senac.

O Senac PR ofertará mais de mil vagas gratuitas em cursos presenciais durante os dias do evento, mais de 300 vagas gratuitas em cursos EAD, exclusivos para moradores do Paraná,. Além disso, no Feirão de Empregos serão disponibilizadas mais de 3 mil vagas de empregos e de estágios e mais de 150 vagas de Aprendizagem.

**Casamento Coletivo**

Para encerrar a Semana S do Comércio 2026, em São José dos Pinhais, no domingo (17), o Tribunal de Justiça do Estado do Paraná (TJPR) em parceria com o Sistema Fecomércio Sesc Senac PR realizará o Casamento Coletivo, na unidade Sesc da cidade. A ação oferecerá a oportunidade de oficializar gratuitamente a união civil.

Além de São José dos Pinhais, Maringá também receberá, pela primeira vez durante a programação da Expoingá, no dia 14, às 18h, no Parque Internacional de Exposições Francisco Feio Ribeiro, a cerimônia do Casamento Coletivo.

**Circuito Sesc de Corridas**

Mais do que cruzar a linha de chegada, a etapa Londrina do Circuito

(41) **3883-4500** | jornalismo@fecomerciopr.com.br
**Sistema Fecomércio Sesc Senac PR | NCM – Núcleo de Comunicação e Marketing**
**Coordenador Geral do NCM:** Cesar Luiz Gonçalves | **Coordenador de Jornalismo:** Ernani Buchmann
**Jornalistas:** Carolina Gomes, Fernanda Ziegmann, Karla Santin, Isabela Mattiolli, Joana Tapea, Nathalia Alesse, Lívia Almeida, Silvia Bocchese de Lima e Gabriele Aguiar Santos (estagiária)
**Colaboração:** Fecomércio PR e Unidades do Sesc e Senac PR
**Fotógrafos:** Bruno Tadashi, Cassiano Rosário e Murilo Ribas | **Design Gráfico:** Vera Andrion

Sesc de Corridas 2026 convida os participantes a fazer a diferença. Marcada para o dia 17 de maio, a prova terá caráter solidário: o valor das inscrições será revertido na compra de cestas básicas, que serão distribuídas pelo programa Sesc Mesa Brasil PR a famílias em situação de vulnerabilidade.

A largada será no Aterro do Lago Igapó, com percurso ao redor do aterro e do Lago Igapó II, um dos principais cartões-postais de Londrina. As provas de corrida começam às 7h, a Caminhada da Família larga às 8h e a corrida kids, às 8h30. O trajeto alia contato com a natureza e estrutura adequada para atletas de diferentes níveis.

A etapa também é especial por outro motivo — integra as comemorações dos 80 anos do Sesc no Brasil, reforçando o compromisso da instituição com qualidade de vida, bem-estar e impacto social.

***Acesse https://cncsemanasbrasil.facedoor.events/pr, faça sua inscrição, garanta sua vaga e participe!***

**SERVIÇO**
**Evento: Semana S do Comércio 2026 no Paraná**
**Data:** 15 e 16 de maio
**Local:** Centro de Eventos Positivo — Parque Barigui, Curitiba (PR)
**Entrada:** Gratuita
**Inscrição:** https://cncsemanasbrasil.facedoor.events/pr

Semana do Comércio de Bens, Serviços e Turismo

(41) **3883-4500** | jornalismo@fecomerciopr.com.br
**Sistema Fecomércio Sesc Senac PR | NCM – Núcleo de Comunicação e Marketing**
**Coordenador Geral do NCM:** Cesar Luiz Gonçalves | **Coordenador de Jornalismo:** Ernani Buchmann
**Jornalistas:** Carolina Gomes, Fernanda Ziegmann, Karla Santin, Isabela Mattiolli, Joana Tapea, Nathalia Alesse, Lívia Almeida, Silvia Bocchese de Lima e Gabriele Aguiar Santos (estagiária)
**Colaboração:** Fecomércio PR e Unidades do Sesc e Senac PR
**Fotógrafos:** Bruno Tadashi, Cassiano Rosário e Murilo Ribas | **Design Gráfico:** Vera Andrion

# Circuito Sesc de Xadrez reúne mais de 200 enxadristas em São José dos Pinhais

A etapa São José dos Pinhais do Circuito Sesc de Xadrez reuniu, no último sábado (9), cerca de 220 participantes em mais uma rodada do maior torneio da modalidade no Paraná. A competição contou com disputas em diversas categorias e reuniu atletas de diferentes cidades do estado, desde crianças até enxadristas experientes.

As disputas foram realizadas nas categorias Aberta, Sub-08, Sub-10, Sub-12, Sub-14, Sub-16 e Sub-18. A arbitragem da competição ficou sob responsabilidade da Federação de Xadrez do Paraná (Fexpar), garantindo a aplicação oficial das regras da modalidade e reforçando o nível técnico e a credibilidade do torneio, que já é um dos principais do calendário esportivo paranaense.

Entre os destaques da etapa esteve o enxadrista Lucas Leonardi, de 15 anos, atual vice-campeão brasileiro na categoria Sub-16. Ele ressaltou a importância da competição para o seu desenvolvimento: "Minha relação com o xadrez é ótima, é uma coisa que amo. Eu jogo há oito anos e isso sempre melhorou o meu raciocínio, me deu mais vontade de estudar matemática, por exemplo, e melhorou a minha vida. O melhor jeito de aprender é jogar, errar, revisar o que você errou e aprender com isso. Tem que estudar as táticas e exercitar o cérebro todos os dias", destacou.

Outro nome de destaque foi Luana Ieger Bockor, de 14 anos, atual campeã paranaense: "O Xadrez mudou muito a minha vida. Eu consegui vários amigos e encontrei uma coisa que eu realmente gosto de fazer. Não é só um hobby, é algo que quero levar para a vida porque eu me sinto muito feliz nos torneios. É importante buscar um clube também porque eles nos dão apoio com aulas e professores que estão disponíveis a nos ajudar", disse.

**Circuito Sesc de Xadrez**

Criado em 2018, o Circuito Sesc de Xadrez teve início como um projeto-piloto realizado em oito cidades paranaenses, com o objetivo de ampliar o número de etapas e participantes ao longo dos anos. Responsável pelo circuito, o analista de Esporte e Lazer Leonardo Brand destacou o crescimento da competição desde a criação do projeto. Segundo ele, o evento vem ampliando o alcance da modalidade no estado e incentivando a participação de novos enxadristas em diferentes faixas etárias.

Outra característica do circuito é contemplar diferentes cidades. "Nós temos 27 etapas em todo o Paraná com categorias desde o Sub-8 até a categoria Aberta, que contempla os adultos. Estamos fomentando o esporte há bastante tempo e essa é uma das maiores competições do Brasil a nível de qualidade e número de etapas. Além desse circuito, temos o Festival Internacional de Xadrez, em Caiobá, que reúne muitos participantes. Em Curitiba, também realizamos o Circuito Xeque-Mate, que atende cerca de 1.500 enxadristas por etapa", explica Leonardo.

Além do caráter competitivo, os eventos também promovem integração entre atletas, familiares e amantes do xadrez, reforçando o papel do esporte como ferramenta de desenvolvimento intelectual e social. "O Sesc PR possibilita que crianças participem sem ter um custo adicional porque acreditamos que o esporte transforma vidas. Com o xadrez, por ser um esporte que obriga as crianças a pensarem e a estudarem, conseguimos mostrar que essas atividades são fundamentais para promover o esporte de forma saudável e dinâmica", finaliza Leonardo.

(41) **3883-4500** | jornalismo@fecomerciopr.com.br
**Sistema Fecomércio Sesc Senac PR | NCM – Núcleo de Comunicação e Marketing**
**Coordenador Geral do NCM:** Cesar Luiz Gonçalves | **Coordenador de Jornalismo:** Ernani Buchmann
**Jornalistas:** Carolina Gomes, Fernanda Ziegmann, Karla Santin, Isabela Mattiolli, Joana Tapea, Nathalia Alesse, Lívia Almeida, Silvia Bocchese de Lima e Gabriele Aguiar Santos (estagiária)
**Colaboração:** Fecomércio PR e Unidades do Sesc e Senac PR
**Fotógrafos:** Bruno Tadashi, Cassiano Rosário e Murilo Ribas | **Design Gráfico:** Vera Andrion

Fecomércio PR Sesc Senac IFPD · Sindicatos Empresariais do Comércio · Sesc 80 ANOS · Senac · CÂMARA DA MULHER · RPC

(41) **3883-4500** | jornalismo@fecomerciopr.com.br

**Sistema Fecomércio Sesc Senac PR | NCM – Núcleo de Comunicação e Marketing**

**Coordenador Geral do NCM:** Cesar Luiz Gonçalves | **Coordenador de Jornalismo:** Ernani Buchmann
**Jornalistas:** Carolina Gomes, Fernanda Ziegmann, Karla Santin, Isabela Mattiolli, Joana Tapea, Nathalia Alesse, Lívia Almeida, Silvia Bocchese de Lima e Gabriele Aguiar Santos (estagiária)
**Colaboração:** Fecomércio PR e Unidades do Sesc e Senac PR
**Fotógrafos:** Bruno Tadashi, Cassiano Rosário e Murilo Ribas | **Design Gráfico:** Vera Andrion