

Simplex exigirá nota fiscal nacional única a partir de setembro

Agência Brasil

As micro e pequenas empresas enquadradas no Simplex Nacional terão que emitir notas fiscais de serviço por um sistema único em todo o país a partir de 1º de setembro. A mudança obriga o uso exclusivo do Emissor Nacional da Nota Fiscal de Serviço eletrônica (NFS-e), substituindo os sistemas próprios de cada município.



<https://agenciabrasil.ebc.com.br/economia/noticia/2026-04/simplex-exigira-nota-fiscal-nacional-unica-partir-de-setembro>

CNI: acordo Mercosul-UE zera tarifas de 80% das exportações a Europa

Agência Brasil

Entra em vigor nesta sexta-feira (1º) o acordo comercial entre o Mercosul e a União Europeia, com impacto direto nas exportações brasileiras. Segundo estimativas da Confederação Nacional da Indústria (CNI), mais de 80% dos produtos vendidos pelo Brasil ao bloco europeu passam a ter tarifa de importação zerada nesta fase inicial.



<https://agenciabrasil.ebc.com.br/economia/noticia/2026-04/cni-acordo-mercosul-ue-zera-tarifas-de-80-das-exportacoes-europa>

Banco Central reduz juros básicos para 14,5% ao ano

UOL

Apesar das tensões em torno da guerra no Oriente Médio, o Banco Central (BC) cortou os juros pela segunda vez seguida. Por unanimidade, o Comitê de Política Monetária (Copom) reduziu a Taxa Selic, juros básicos da economia, em 0,25 ponto percentual, para 14,5% ao ano. A decisão era esperada pelo mercado financeiro.



<https://noticias.uol.com.br/ultimas-noticias/agencia-brasil/2026/04/29/banco-central-reduz-juros-basicos-para-145-ao-ano.htm>

Desemprego sobe para 6,1% no trimestre terminado em março, diz IBGE

G1

A população desocupada somou 6,6 milhões e avançou 19,6% no trimestre, com 1,1 milhão de pessoas a mais. Em relação ao ano anterior, houve queda de 13,0%, ou 987 mil a menos.



<https://g1.globo.com/economia/noticia/2026/04/30/pnad-desemprego-marco.ghtml>

Monja Coen é destaque da Semana S do Comércio no Paraná com palestra sobre saúde mental e longevidade

A Trilha do Bem-Estar, Meditação e Saúde é um dos destaques da programação da Semana S do Comércio no Paraná. Nos dias 15 e 16 de maio, no Centro de Eventos Positivo, localizado no Parque Barigui, o público poderá participar de atividades gratuitas como circuitos interativos, ações de educação nutricional e saúde bucal, além de conhecer as unidades móveis OdontoSesc e Sesc Saúde Mulher. O ponto alto da programação é a palestra da Monja Coen, referência nacional em práticas de atenção plena.

Com o tema “Saúde Mental e Longevidade”, a palestra propõe uma reflexão sobre equilíbrio emocional, autocuidado e construção de uma vida mais consciente. A participação da Monja Coen reforça a proposta da Trilha do Bem-Estar de integrar corpo e mente, oferecendo ao público uma experiência transformadora e acessível.

Além da atração principal, a programação da Semana S reúne diversas atividades gratuitas ao longo dos dois dias, das 9h às 21h, voltadas ao público geral. Entre elas, experiências interativas como a Bike Suco, em que o preparo da bebida é feito a partir da pedalada, e a Garra Humana, ação de educação nutricional que estimula escolhas alimentares saudáveis de forma lúdica.

O público também poderá acessar conteúdos educativos por meio



de totens interativos sobre saúde bucal, além de participar do Circuito Maio Amarelo, com orientações voltadas à segurança no trânsito e à preservação de vidas. A programação inclui ainda atendimentos e orientações nas unidades móveis dos projetos OdontoSesc e Saúde Mulher, ampliando o acesso a informações e cuidados preventivos.

Outro destaque é a Sala Calma, espaço dedicado ao acolhimento e à redução de estímulos, com meditação guiada por fones de ouvido e uma área sensorial planejada para promover conforto e segurança, especialmente para pessoas neurodivergentes, como aquelas com Transtorno do Espectro Autista (TEA) e TDAH.

Em Curitiba, trilha de robótica e tecnologia oferece oficinas abertas ao público na Semana S do Comércio

A Robótica e a tecnologia serão destaque na programação da Semana S do Comércio 2026, com uma trilha especial voltada ao aprendizado prático. A programação acontece nos dias 15 e 16 de maio, no Centro de Eventos Positivo, localizado no Parque Barigui, em Curitiba. A iniciativa tem como objetivo aproximar o público das novas tecnologias, estimular a criatividade e despertar o interesse pela inovação. O evento contará com a participação de 10 equipes de diferentes cidades paranaenses.

Na sexta-feira (15), a partir das 10h, o público poderá participar gratuitamente de oficinas de Robótica abertas a todas as idades. Ao longo do dia, serão realizadas atividades de futebol de robôs, em que os equipamentos já estarão previamente programados e os participantes terão o desafio de conduzi-los para marcar gols. À noite, a programação segue com duas oficinas simultâneas e interativas. Na corrida de robôs, os participantes irão montar e programar seus próprios dispositivos para competir em uma pista. Já na oficina de artes, a proposta une criatividade e tecnologia: os inscritos vão construir e programar robôs capazes de produzir pinturas.

No sábado (16), a partir das 9h, a programação será dedicada a um Desafio de Robótica, exclusivo para estudantes participantes dos projetos educacionais do Sesc PR. Ao todo, dez equipes, formadas por alunos do

Ensino Fundamental, Ensino Médio e cursos de Robótica, representarão as cidades de Curitiba, Ponta Grossa, União da Vitória, São José dos Pinhais, Paranaguá e Matinhos (Caio-bá). O público poderá acompanhar as disputas como espectador.

Planetário itinerante leva o público a uma viagem pelo universo

Nos dias 15 e 16, das 9h às 19h, o público também poderá conhecer o Planetário Itinerante do Sesc PR, uma experiência imersiva que convida visitantes de todas as idades a explorar os mistérios do universo. No espaço, serão apresentadas projeções e conteúdos educativos que permitem uma verdadeira viagem pelo cosmos, abordando galáxias, o Sistema Solar, diferentes constelações e fenômenos naturais fascinantes, como as auroras boreais. A atividade alia conhecimento científico e tecnologia, proporcionando aprendizado de forma lúdica e interativa.

Horários - 15/05:

- **Oficinas de Robótica** - Futebol de Robôs: 10h às 11h | 15h30 às 16h
- **Oficina de Robótica** - Corrida de robô: 17h às 18h
- **Oficina de Robótica** - Arte com robôs: 19h às 20h
- **Visita ao Planetário Itinerante:** 9h às 19h

Horários - 16/05:

- **Desafio de Robótica** - 9h às 17h30
- **Visita ao Planetário Itinerante:** 9h às 19h



Elba Ramalho abre programação cultural da Semana S no Paraná

O Sesc Paraná realiza em Curitiba mais uma grande apresentação musical - reforçando sua atuação na democratização do acesso à cultura e na valorização de espetáculos de relevância nacional - e traz no dia 14 de maio, às 21h, ao palco do Teatro Guaíra, o show com a cantora Elba Ramalho.

A entrada será solidária: os ingressos poderão ser retirados mediante a doação de quatro quilos de alimentos não perecíveis, no dia 7 de maio, a partir das 8h30 em qualquer unidade do Sesc PR em Curitiba ou em São José dos Pinhais, por trabalhadores do comércio ou seus dependentes e, a partir das 10h, no Sesc Paço Liberdade. Cada pessoa poderá garantir até dois ingressos, conforme disponibilidade. Após esta data, e se ainda houver ingressos disponíveis para troca, o público em geral também poderá trocar alimentos por ingressos. É fundamental que os alimentos estejam dentro do prazo de validade e em condições adequadas para consumo até o dia 7 de junho deste ano.

Os alimentos arrecadados serão destinados ao Programa Sesc Mesa Brasil, que atende instituições sociais e contribui para o combate à fome em todo o estado. Com esta ação, espera-se arrecadar mais de oito toneladas de produtos aptos para o consumo.

No dia do evento, os portões serão abertos às 20h. Como não haverá marcação de assentos, a orientação é chegar com antecedência, pois os ingressos têm validade até às 20h50.

Caso ainda haja lugares disponíveis, ingressos remanescentes poderão ser retirados mediante doação no próprio teatro, a partir deste horário.

Neste espetáculo, Elba Ramalho traz em seu repertório canções consagradas pelo público como os sucessos Anunciação; Xote das Meninas; Esperando na Janela; Saudade d'Océ; De Volta Pro Aconchego; Chão de Giz; Frevo Mulher; Vem Meu Amor, e Que Nem Jiló.

A Artista

Ganhadora de dois prêmios Grammy Latino e vencedora do Prêmio de Música Brasileira em 18 ocasiões, Elba Ramalho mantém uma carreira de mais de 40 anos como uma das maiores cantoras do país, compositora, multi-instrumentista e atriz brasileira. Legítima representante dos ritmos nordestinos, a paraibana de nascimento e pernambucana de direito, se tornou cantora por meio de Chico Buarque, teve o privilégio de conviver com Luiz Gonzaga, Jackson do Pandeiro e Dominginhos.

Semana S do Comércio

Entre os dias 11 e 17 de maio, o Paraná receberá a Semana S Comércio 2026, uma das maiores mobilizações integradas do setor no Brasil. Realizado simultaneamente em todo o país, o evento gratuito faz parte do calendário nacional do Sistema Comércio, formado por Federações, Sindicatos, Sesc e Senac, sob coordenação da Confederação Nacional do Comércio de Bens, Serviços e Turismo (CNC).



Em Curitiba, as mais de 200 atividades gratuitas serão concentradas no Parque Barigui, no Centro de Eventos Positivo, nos dias 15 e 16 de maio.

Para confirmar sua participação é necessário realizar o cadastro pelo site

 <https://cncsemanasbrasil.facedoor.events/pr>

SERVIÇO

Show Elba Ramalho

Data: 14 de maio (quinta-feira)

Horário: 21h (entrada até 20h50)

Local: Teatro Guaíra | Auditório Bento Munhoz da Rocha Neto (Guairão)

R. Conselheiro Laurindo, s/nº - Centro | Curitiba PR

Troca de ingressos: Sesc da Esquina, Sesc Educação Infantil, Sesc Centro, Sesc Portão, Sesc Água Verde, Sesc Paço da Liberdade, Sesc São José dos Pinhais

Senac Londrina Centro é oficialmente Faculdade e amplia oferta de ensino superior na região



O conselheiro do Senac PR, Sérgio Bonocielli, durante seu discurso



O diretor regional do Senac PR, Sidnei Lopes de Oliveira, e o secretário de Inovação e Inteligência Artificial do Paraná, Alex Canziani

O Senac Londrina Centro deu um passo histórico nesta quarta-feira (29) com o lançamento oficial da Faculdade Senac Londrina Centro. A cerimônia marcou a transformação da unidade, já consolidada na oferta de cursos técnicos, livres e de aprendizagem, em uma instituição de ensino superior, ampliando as oportunidades educacionais na região Norte do Paraná.

O evento reuniu lideranças locais e estaduais e contou com a presença do diretor regional do Senac PR, Sidnei Lopes de Oliveira, que destacou a importância do novo momento para a instituição e para o desenvolvimento local. “Tenho certeza de que com essas turmas que serão formadas aqui em Londrina ao longo dos anos, nós contribuiremos muito para o desenvolvimento das empresas e da região”, ressaltou.

Para o conselheiro do Senac PR, Sérgio Bonocielli, a trajetória da instituição em Londrina é motivo de orgulho. Ele lembrou a instalação



da primeira unidade na cidade e comemorou a ampliação ao longo dos anos. “Londrina tem hoje uma das melhores redes de atendimentos do interior do Paraná. Isso é muito importante para o desenvolvimento da cidade”, afirmou.

Representando o prefeito de Londrina, Tiago Amaral, o presidente da Codel, Fabrício Bianchi teceu elogios à ampliação da oferta de ensino. “É

um grande diferencial poder ter a certeza de que mais esse grande ativo do Senac vai entrar no nosso portfólio de atração e retenção de empresas na nossa cidade”.

Educação de qualidade

Credenciada com nota máxima pelo Ministério da Educação (MEC), a Faculdade Senac Londrina Centro

Continua na próxima página

chega com um modelo educacional diferenciado, centrado na prática e na empregabilidade. A proposta pedagógica prioriza turmas menores, ensino personalizado e alinhado às reais necessidades do mercado de trabalho, além de infraestrutura moderna e um olhar atento à humanização no processo de ensino-aprendizagem. Já no segundo semestre de 2026, será ofertado o curso Tecnologia em Análise e Desenvolvimento de Sistemas, área estratégica diante do avanço da transformação digital.

A gerente executiva da unidade Senac Londrina Norte, Amanda Marconi, que deu início ao credenciamento da Faculdade, falou sobre o carinho pela iniciativa. “Hoje, sigo em um novo desafio no Senac, porque os ciclos naturalmente se renovam, mas algo permanece inalterado, o orgulho profundo de ter contribuído para que este momento se tornasse realidade”, declarou.

A gerente executiva da Faculdade Senac Londrina Centro, Juliana Suavi, falou do propósito da instituição. “Eu reafirmo o nosso compromisso com a missão do Senac, transformar vidas e realizar sonhos através da educação. A Faculdade Londrina Centro será um espaço de oportunidades, desenvolvimento, crescimento pessoal e profissional, contribuindo diretamente para o fortalecimento da nossa cidade e também da nossa região”, finalizou.

A nova fase consolida a trajetória



do Senac PR, reconhecido pela qualidade de ensino e pela forte conexão com o setor produtivo. Com metodologias atualizadas e foco na formação integral do aluno, a instituição amplia seu papel na qualificação profissional, contribuindo diretamente para o desenvolvimento econômico e social da região.

Para Londrina, a implantação da Faculdade representa um avanço significativo. Além de fortalecer o acesso ao ensino superior, a iniciativa tende a impulsionar a inovação, atrair novos investimentos e atender às necessidades de um mercado cada vez mais dinâmico e tecnológico. A expectativa é que a unidade se torne um polo de formação estratégica, preparando profissionais aptos a atuar em diferentes segmentos e a responder aos desafios contemporâneos.

Presenças

Participaram da cerimônia de lançamento oficial da Faculdade o secretário de Inovação e Inteligência Artificial do Paraná, Alex Canziani; os conselheiros do Senac PR, José Alberto Pereira, Laércio Schneider e Ovhanes Gava; da diretora de Educação e Tecnologia do Senac PR, Denyze Lorenzon Ruckl; da coordenadora de Educação Superior do Senac PR, Paula Costa Van Dal; do coordenador do curso de ADS da Faculdade Senac Londrina Centro, Marcelo Tomita; do presidente do Sinfarlon, Roberto Luiz de Oliveira; gerentes das unidades do Sesc e Senac na região, representantes do poder público e da iniciativa privada.

Senac PR amplia parceria com São José dos Pinhais para oferta de qualificação profissional

A Prefeitura de São José dos Pinhais, por meio da Secretaria de Trabalho, Emprego e Economia Solidária (Setrab), formalizou nesta quarta-feira (29) um novo contrato de parceria com o Senac PR para a oferta de cursos de qualificação profissional no município ao longo dos próximos 12 meses.

A iniciativa prevê a realização de 72 turmas, com formações voltadas principalmente às áreas de gastronomia, beleza e estética, moda, informática, gestão e serviços, ampliando o acesso da população à capacitação profissional e fortalecendo oportunidades de inserção no mercado de trabalho.

Entre os cursos previstos estão auxiliar de confeitaria, auxiliar de cozinha, maquiador, cabeleireiro, costureiro, modelagem básica para vestuário, desenho de moda, cuidador de idoso e assistente administrativo, entre outros. A programação contempla diferentes níveis de formação, com cargas horárias variadas, desde capacitações mais rápidas até cursos mais completos, atendendo múltiplos perfis profissionais.



O diretor de Finanças e Desenvolvimento Organizacional do Senac PR, Jeferson Vanderlei Basso; a prefeita de SJP, Nina Singer, e o secretário de Trabalho, Emprego e Economia Solidária, Luiz Gustavo S. Mello

Participaram da cerimônia de assinatura a prefeita Nina Singer; o secretário municipal de Trabalho, Emprego e Economia Solidária, Luiz Gustavo S. Mello; o diretor de Finanças e Desenvolvimento Organizacional do Senac PR, Jeferson Vanderlei Basso; a gerente executiva da Faculdade Senac São José dos Pinhais, Leiliane Skrobot; o gerente da Agência do Trabalhador de São José dos Pinhais, Vilson Marques; além de representantes do Senac e Setrab e equipes técnicas.

As vagas serão destinadas a moradores de São José dos Pinhais que atendam aos pré-requisitos de cada curso, com prioridade para pessoas desempregadas e trabalhadores com carteira assinada que recebem até dois salários mínimos estaduais. As inscrições são gratuitas e divulgadas pelos canais oficiais da Prefeitura e da Setrab. As matrículas devem ser realizadas presencialmente no Centro de Qualificação e Capacitação Profissional do município.

Paraná supera 3,2 milhões de empregos formais e reforça protagonismo no mercado de trabalho nacional

Às vésperas do Dia do Trabalho, levantamento da Fecomércio PR com base em dados do Caged e Censo Demográfico traça um panorama abrangente do mercado formal paranaense e confirma a relevância do estado na geração de empregos no país. Em 2025, o Paraná encerrou o ano com mais de 3,2 milhões de trabalhadores com carteira assinada, o equivalente a 6,81% dos vínculos formais do Brasil, que somou 48,4 milhões de postos de trabalho.

Nos dois primeiros meses de 2026, o estoque de empregos formais no estado avançou para 3,3 milhões, mantendo trajetória positiva. Ainda assim, o estudo aponta uma mudança importante na dinâmica do mercado de trabalho: embora o saldo entre admissões e desligamentos permaneça positivo, o ritmo de criação de novas vagas perdeu intensidade tanto no Paraná quanto no Brasil. O movimento decorre do fato de que, apesar do crescimento nas admissões, o volume de desligamentos passou a avançar em ritmo superior.

No contexto da participação por gênero no mercado de trabalho, em 2025, 55,1% das contratações realizadas no Paraná foram ocupadas por homens, resultado alinhado à composição ainda majoritariamente masculina da população economicamente ativa, o que influencia diretamente a participação nos fluxos de admissão.

O setor de serviços permanece como principal empregador para-

Admissões, desligamentos, saldo e estoque do emprego formal - série com ajuste sazonal

Movimentação	Brasil			Paraná			
	2024	2025	Variação em relação ao ano anterior (%)	2024	2025	Variação em relação ao ano anterior (%)	Participação no resultado brasileiro em 2025 (%)
Admissão	25.606.598	26.625.239	3,98	1.991.401	2.039.345	2,41	7,66
Desligamento	23.928.248	25.353.601	5,96	1.864.164	1.959.019	5,09	7,73
Saldo	1.678.350	1.271.638	-24,23	127.237	80.326	-36,87	6,32
Estoque	47.195.325	48.467.263	2,70	3.218.638	3.298.964	2,50	6,81

Fonte: Fecomércio PR a partir dos dados do CAGED

naense, com estoque de 1.436.803 trabalhadores formais em 2025. Na sequência aparecem a indústria geral, com 803.378 vínculos, e o comércio, com 763.474 empregos. A construção civil contabilizou 173.325 trabalhadores, enquanto a agricultura respondeu por 120.132 postos formais.

Os dados do Censo de 2022 reforçam a qualidade relativa do mercado de trabalho paranaense. No estado, 82,3% dos trabalhadores possuem carteira assinada, índice superior à média nacional, de 75,3%.

Comércio mantém saldo positivo, mas perde ritmo

Dentro do setor comercial, o varejo segue como principal gerador de empregos, com 502.593 vínculos formais, seguido pelo comércio atacadista, com 167.772, e pelo segmento de comércio e reparação de veículos automotores e motocicletas, com 93.109 postos.

Apesar de manter saldo positivo de 14.509 novas vagas em 2025, o comércio paranaense registrou desaceleração expressiva de 35,1% na geração de empregos em relação ao ano anterior. O varejo, embora tenha

criado 9.429 postos, apresentou forte retração no ritmo de expansão. O comércio atacadista também desacelerou, com 3.445 vagas, enquanto o segmento automotivo apresentou retração ainda mais intensa.

Perfil das vagas e rotatividade

A maior geração de empregos está concentrada em funções operacionais, atendimento e vendas. O grupo de trabalhadores dos serviços e vendedores do comércio em lojas e mercados liderou a criação de postos, com saldo de 37.328 vagas. Em seguida aparecem os trabalhadores da produção de bens e serviços industriais, com 24.136 novos postos.

Ao mesmo tempo, esses setores também apresentam maior rotatividade. Comércio e serviços registram tempo médio de permanência de 13,5 meses, seguidos pela indústria, com 13,7 meses, e pelos serviços administrativos, com 15,7 meses.

Clique para acessar o estudo completo <https://www.fecomercio.pr.com.br/sala-de-imprensa/noticia/mercado-trabalho-pr2026/>



Prefeitura de Pato Branco promove mais uma edição da Rua do Bem no bairro Planalto

A Prefeitura de Pato Branco realizou, no dia 25 de abril, mais uma edição da Rua do Bem, o evento aconteceu na Rua das Garças, no bairro Planalto.

Promovida pela Secretaria Municipal de Assistência Social, em parceria com empresas, instituições e entidades, a Rua do Bem chegou à sua sexta edição levando atendimentos públicos e privados essenciais com objetivo de aproximar os serviços da população, facilitar o acesso a atendimentos nas áreas de saúde, cidadania, lazer e cultura, além de fortalecer os vínculos comunitários entre os moradores.

Durante a ação, os moradores puderam usufruir de uma série de serviços, como exames de saúde e testes rápidos, consultoria financeira e jurídica, atividades culturais



e esportivas, entre diversos outros disponibilizados.

O Senac marcou presença com um espaço dedicado a atendimentos na área da saúde como aferição de pressão e glicemia e com atendimen-

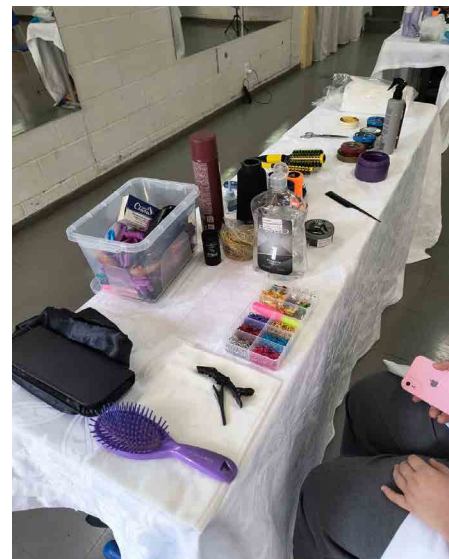

tos na área da Beleza como corte de cabelo feminino, masculino, tranças e penteados. A instituição apresentou ao público os cursos de gestão, comércio, gastronomia, beleza, saúde e bem-estar que estão sendo ofertados na unidade do Senac Pato Branco.

Unidade Móvel do Projeto OdontoSesc leva atendimentos gratuitos a Abatiá

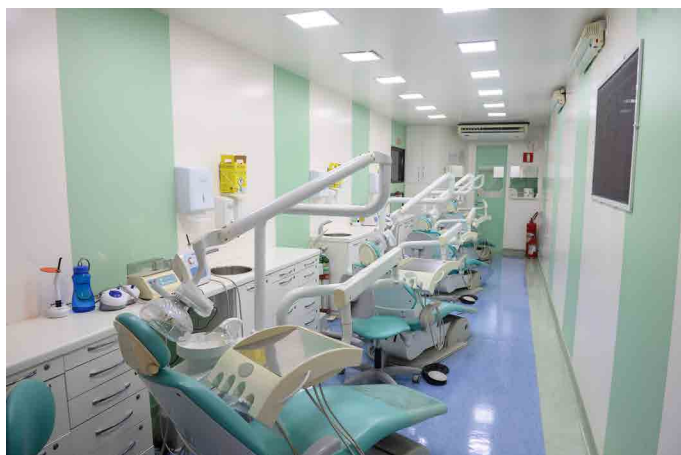

A Unidade Móvel do Projeto OdontoSesc estará em Abatiá, no Norte Pioneiro do Paraná, no período de 1º de maio a 17 de junho, com o objetivo de ampliar o acesso da população a serviços odontológicos de qualidade. A iniciativa é fruto de uma parceria entre o Sesc PR e a Prefeitura, que viabilizou a instalação da unidade na cidade. Durante o período, serão realizadas 1.300 consultas odontológicas, que visam contribuir com a prevenção, o diagnóstico e o tratamento de problemas bucais, além da orientação sobre hábitos de higiene e cuidados com a saúde bucal.

A estrutura da Unidade Móvel é adaptada para oferecer serviços odontológicos, tais como exames

clínicos, restaurações com cimento de ionômero de vidro, amálgama ou resina composta, tratamento endodôntico (canal) de dentes anteriores, extrações (exodontias), procedimentos básicos de periodontia (como tratamentos gengivais e raspagens radiculares), profilaxia (limpeza), aplicação tópica de flúor e de selantes, instruções de higiene bucal, radiografias, curativos, atendimento de urgências e atendimentos básicos em odontopediatria.

Paralelamente aos atendimentos clínicos, o projeto desenvolve uma série de atividades de Educação em Saúde, como escovação supervisionada, controle de biofilme dental, oficinas lúdicas, palestras, ações com crianças, gestantes, idosos e pessoas

com deficiência, além da capacitação de multiplicadores. A equipe da unidade móvel é composta por dentistas, auxiliares de saúde bucal, educadora em saúde e um auxiliar administrativo.

OdontoSesc no Paraná

As duas Unidades Móveis do OdontoSesc iniciaram suas atividades em 2008, nos municípios de Itaperuçu e Almirante Tamandaré. Desde então, com a chegada em Abatiá, o projeto soma 133 municípios atendidos no estado, com média anual de 8 a 10 cidades beneficiadas. Até o momento, já foram realizadas mais de 217 mil consultas odontológicas e alcançadas mais de 204 mil pessoas em ações de Educação em Saúde Bucal.

São José dos Pinhais recebe Circuito Sesc de Xadrez com inscrições abertas até 6 de maio

No dia 9 de maio, São José dos Pinhais será palco de mais uma etapa do Circuito Sesc de Xadrez. As inscrições seguem abertas até o dia 6 de maio para enxadristas interessados em participar da competição, que integra o circuito estadual realizado ao longo do ano.

O Circuito Sesc de Xadrez passará por 29 cidades entre os meses de março e novembro. Podem participar crianças e adolescentes, com inscrições gratuitas, nas categorias sub-08; sub-10; sub-12; sub-14; sub-16 e sub-18.

Na categoria Aberta podem participar enxadristas de qualquer idade. A inscrição nessa categoria é de R\$ 10 para trabalhadores do comércio ou dependentes e de R\$ 30 para o público em geral.

Em cada etapa, serão premiados os três melhores atletas de cada categoria, tanto no masculino quanto no feminino. Ao final do circuito, os atletas



e clubes que mais somarem pontos ao longo das etapas receberão os troféus de campeões do ano de 2026.

O Circuito Sesc de Xadrez é realizado desde 2018 e conta com o apoio da Federação de Xadrez do Paraná, com o objetivo de promover e difundir a prática do xadrez, oferecendo

competições saudáveis e de elevada qualidade técnica para públicos infantojuvenil e adulto.

Para acessar o calendário completo da competição, realizar inscrições e conferir o regulamento, acesse o site



www.sescpr.com.br/xadrez

Circuito Sesc de Corridas chega a maio com etapas em quatro cidades do Paraná

O Circuito Sesc de Corridas segue movimentando o Paraná e, no mês de maio, passará por Toledo, Londrina, Guarapuava e Ponta Grossa, reunindo atletas e incentivando a prática de atividades físicas em diferentes regiões do estado. As inscrições para as provas de 5 km e 10 km estão disponíveis pelo site www.sescpr.com.br/circuito e devem ser realizadas dentro do prazo de cada etapa.

A abertura do calendário no mês será em Toledo, no dia 3 de maio, com inscrições já encerradas. A largada das corridas será às 7h30 e da caminhada às 8h30, com saída do Sesc Toledo (Rua São João, nº 7.164).

Na sequência, Londrina recebe a etapa no dia 17 de maio, com inscrições até o dia 10. A programação inicia com a corrida às 7h, seguida da caminhada às 8h e da Corrida Kids às 8h30, com concentração no Aterro do Lago Igapó. A etapa é especial: celebra os 80 anos do Sesc no Brasil e terá caráter solidário, com o valor das inscrições revertido em cestas básicas por meio do programa Sesc Mesa Brasil PR. No mesmo dia, o público também poderá participar do Domingo em Família, com atividades abertas à comunidade.



Guarapuava também terá etapa solidária e a prova será no dia 24 de maio, com inscrições até o dia 17. A largada da corrida será às 7h30 e da caminhada às 8h30, no 26º GAC (Avenida Manoel Ribas, 2.286).

Encerrando o mês, Ponta Grossa recebe o circuito no dia 31 de maio. As inscrições seguem até o dia 24, com largadas às 7h30 para a corrida e às 8h30 para a caminhada, no Sesc Ponta Grossa (Rua Coronel Theodoro Rosas, nº 1.247).

Para todas as etapas, a retirada do kit atleta será realizada na véspera da

prova, das 9h às 17h, no Sesc local.

O Circuito Sesc de Corridas oferece estrutura completa aos participantes, com cronometragem eletrônica, arbitragem da Federação Paranaense de Atletismo, atendimento médico, ambulâncias, guarda-volumes, hidratação, frutas e premiação com medalhas para todos os concluintes, além de troféus para os melhores colocados por categoria.

Serviço
Circuito Sesc de Corridas
2026 Inscrições: www.sescpr.com.br/circuito

